Pago Oprolsystemen

sales@aben.eu

www.haspel.expert

Technische specificaties - Caractéristiques techniques - Technical specifications - Technische Daten

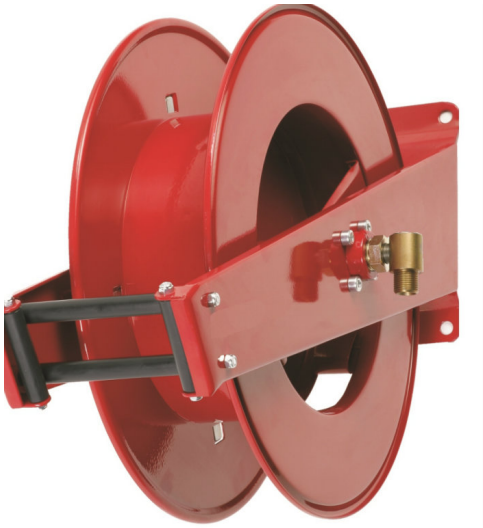

RFX-0990

Best Price	non
Description	Enrouleur sans tuyau
Médium	air comprimé diesel air comprimé eau (potable) eau (non potable)
Tuyau prémonté	non
Longueur de tuyau (m)	10
Diamètre interne de tuyau	6mm(1/4")
Longueur (m)	>07-10
Nombre de tuyaux	1(1xsingle)
P range (bar)	>300-600
Entraînement	ressort
Matériel	acier
P max (bar)	600
Cliquet de blocage	oui
Cycles	5000
Mode d'installation	5 4 2 1
Button d'arrêt	option
Rayon de courbure (mm)	130
Connection d'entrée	1/2"BSP/M
Connection de sortie	1/2"BSP/M
T max (°C)	60
Montage	embase fixe
Joints	PUR
Modèle	ouvert
Raccord d'entraînement	pas applicable
Transmission	pas applicable
Finition	revêtement poudreux
Guide à rouleaux	oui
Application	industrial
KG	13
Couleur	rouge

RFX0990

