Pago Oprolsystemen

sales@aben.eu

www.haspel.expert

## Technische specificaties - Caractéristiques techniques - Technical specifications - Technische Daten

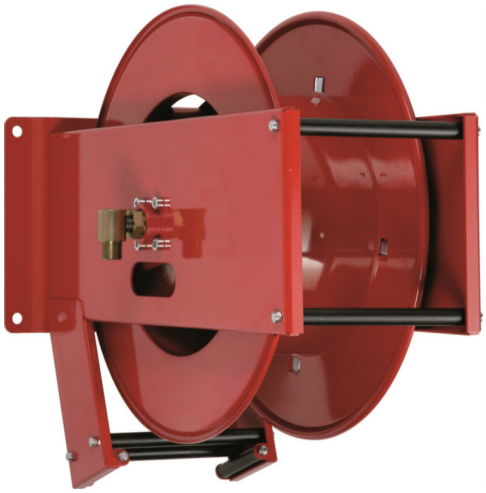

### RFX-1550

| | |
|---|---|
| Best Price | non |
| Description | Enrouleur sans tuyau |
| Médium | air comprimé<br>diesel<br>air comprimé<br>eau (potable)<br>eau (non potable) |
| Tuyau prémonté | non |
| Longueur de tuyau (m) | 20 |
| Diamètre interne de tuyau | 13mm(1/2") |
| Longueur (m) | >15-20 |
| Nombre de tuyaux | 1(1xsingle) |
| P range (bar) | >300-600 |
| Entraînement | ressort |
| Matériel | acier |
| P max (bar) | 600 |
| Cliquet de blocage | oui |
| Cycles | 50000 |
| Mode d'installation | 5<br>4<br>2<br>1 |
| Button d'arrêt | option |
| Rayon de courbure (mm) | 130 |
| Connection d'entrée | 1/2"BSP/M |
| Connection de sortie | 1/2"BSP/M |
| T max (°C) | 60 |
| Montage | embase fixe |
| Joints | PUR |
| Modèle | ouvert |
| Raccord d'entraînement | pas applicable |
| Transmission | pas applicable |
| Finition | revêtement poudreux |
| Guide à rouleaux | oui |
| Application | industrial |
| KG | 21 |
| Couleur | rouge |

RFX1550

